

ŘEZ 1-1

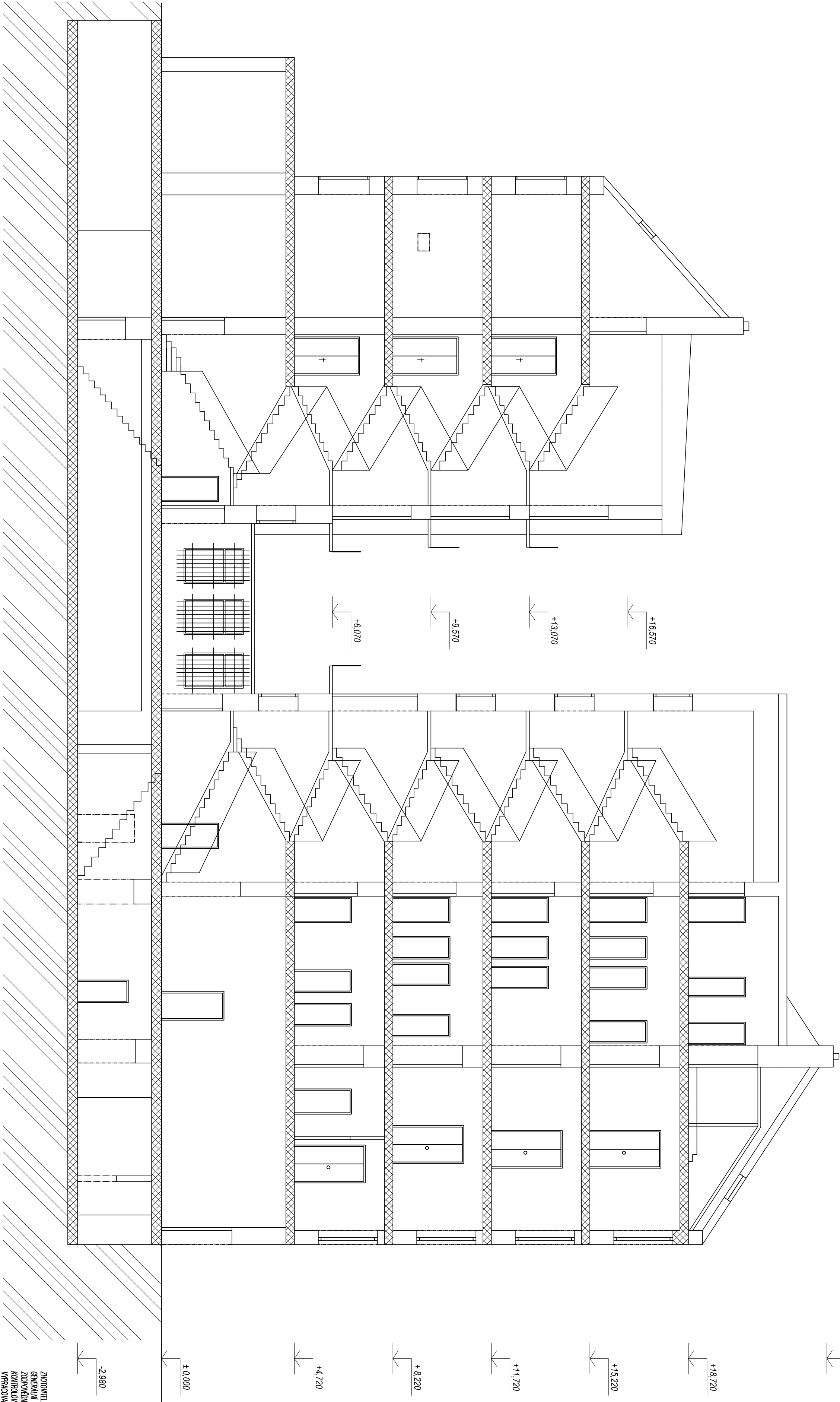

+23.640

+18.720

+15.220

+11.720

+8.220

+4.720

± 0.000

-2.980

ZHOTOVIL:
ING. ARCH. MICHAL KRISTEŘ
ZODPOVĚDNÝ PROJEKTANT:
ING. MARTIN RICHTEKÝ
KONTROLOVAL:
ING. MARTIN RICHTEKÝ
VYPRACOVAL:
ING. MARIEŠKA BÉHAL
INVESTOR:
STATUTÁRNÍ MĚSTO BRNO

BYTOVÝ DŮM (237)
STAROBŘEŇSKÁ 285/15, BRNO, 602 00

STUPEŇ PROJEKTU:
ZÁKAZOVÉ ČÍSLO:
DATUM:

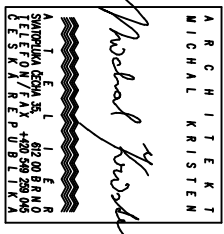

ATELIER: SVATOPLUKA ČECH 35, 612 00 BRNO
ING. ARCH. MICHAL KRISTEŘ
ING. MARTIN RICHTEKÝ
ING. MARTIN RICHTEKÝ
ING. MARIEŠKA BÉHAL
STATUTÁRNÍ MĚSTO BRNO

PASPORTIZACE:
11/2018

ŘEZ 1-1

MĚŘÍTKO:
ČÍSLO VÝKRESU:

STAVEBNÍ ČÁST

M 1:100
D-12